フェアフィールド・バイ・マリオット・佐賀嬉野温泉

4.5 • 240 レビュー

マップを表示 +81 954-278655

日程 (1 泊)
10月 17日 (土) → 10月 18日 (日)

客室数と人数
1 客室, 1 大人

スペシャルレート
最低通常料金

料金表示

外観 客室 特長

画像と動画

外観







客室

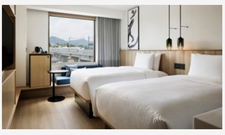

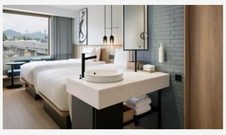

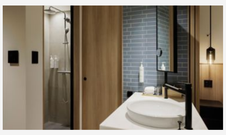
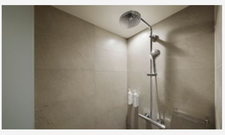

特長

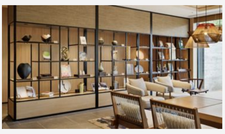
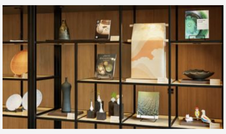





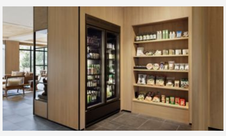


BONVOY
ご滞在にはMarriott Bonvoy™ アプリをご活用ください →

FAIRFIELD BY MARRIOTT® SAGA URESHINO ONSEN

概要
客室
エクスペリエンス
ギャラリー

嬉野町大字下宿甲4765-1,
嬉野市, 佐賀県, 日本, 843-0301

SNSでフォロー: フェアフィールド・バイ・マリオット・佐賀嬉野温泉

反社会的勢力の排除: 当ホテルでは、「暴力団員による不当な行為の防止等に関する法律」(1991年法律第77号) に定義される暴力団、暴力団員、ならびに日本国内の法令に基づき反社会的勢力に該当すると認められる個人または団体によるご利用をお断りいたします。

© 1996 - 2026 Marriott International, Inc. All rights reserved. マリオット専有情報

フェアフィールド・バイ・マリオット・佐賀嬉野温泉

4.5 • 240 レビュー

マップを表示 +81 954-278655

日程 (1 泊)
10月 17日 (土) → 10月 18日 (日)

客室数と人数
1 客室, 1 大人

スペシャルレート
最低通常料金