VJTM TRAVEL MART | INBOUND SALES MEETING

うれしの温泉
ホスピタリティグループ

佐賀・長崎に4つの温泉宿を展開

本日は、その中心となる「うれしの元湯」を中心にご案内いたします。

www.motoyu-spa.co.jp



本日のご案内

アジェンダ

01 **当グループについて**

九州で展開する4つの温泉宿

02 **嬉野温泉について**

日本屈指の温泉地というブランド

03 **うれしの元湯**

グループの歴史ある宿、インバウンド対応施設

04 **湯こもりの杜**

2025年開業の新プライベートサウナ体験

05 **グループ他施設**

ホテル華翠苑／ハミルトン宇礼志野／Nomon長崎

06 **パートナーシップ**

うれしの元湯と組むメリット

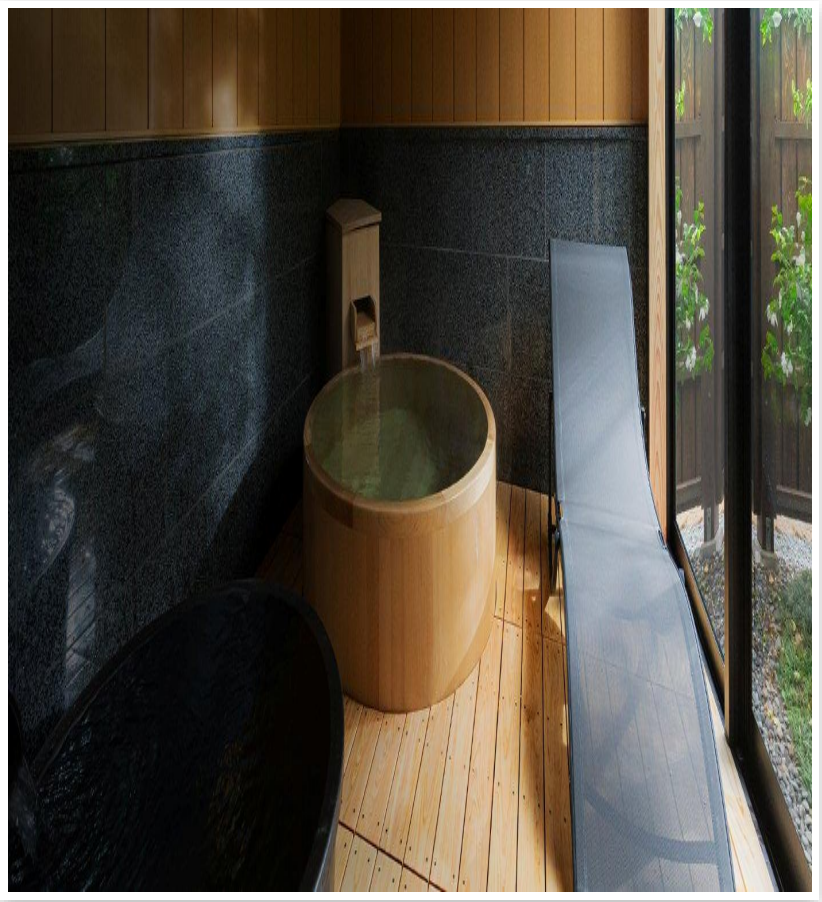

当グループについて

1つのグループ、4つの個性豊かな宿

当グループは佐賀・長崎エリアで4つの温泉施設を運営しています。本日は、その中で歴史ある「うれしの元湯」を中心にご案内します。

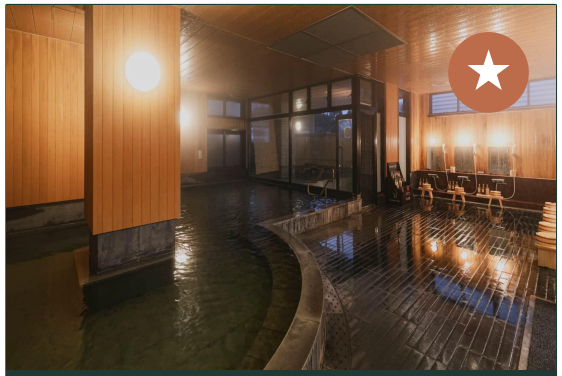

嬉野温泉・佐賀

うれしの元湯

26室

本日の中心施設



嬉野温泉・佐賀

ホテル華翠苑

62室

最上階9階の空中露天風呂



嬉野温泉・佐賀

ハミルトン宇礼志野

38室

洋館造り、イタリアンディナー



長崎市野母崎

Nomon長崎

17室

客室から軍艦島を望む

目的地紹介

嬉野温泉（佐賀県）

嬉野温泉は「日本三大美肌の湯」として名高い、九州の温泉地です。とろりとした肌ざわりの湯に加え、お茶の産地としても知られ、温かいおもてなしの文化が息づいています。

100年+

愛される温泉地としての歴史

自家源泉

うれしの元湯は自家源泉を保有。加水のうえ、快適な湯温でご提供しています

新幹線	嬉野温泉駅（西九州新幹線）から車で約5分
お車	嬉野ICから約5分
飛行機	福岡空港から車で約80分





施設のご紹介

うれしの元湯

うれしの元湯は1916年（大正5年）創業、100年を超える歴史を持つ宿です。2024年春に全面リニューアルを実施し、自家源泉の温泉と現代的な快適さを両立しました。

26室
客室数

2024年
客室・館内を全面リニューアル

1916年
創業年 — 100年を超える温泉の歴史

館内での体験

創作懐石ディナー
佐賀牛も使用した創作懐石のディナー

大浴場・露天風呂・貸切風呂
館内でゆったりとお楽しみいただけます

隣接の日帰り温泉施設「百年の湯」
宿泊者は無料でご利用いただけます

宴会場・売店・湯上り処
団体・宴会利用にも幅広く対応





NEW 2025年4月オープン

湯こもりの杜

庭園に佇む、プライベートサウナ＆温泉

「ととのえるためではなく、ほどけるために。」

うれしの元湯の庭園の奥にひっそりと佇む「湯こもりの杜」は、専用のサウナと温泉を備えた完全独立型の離れです。誰にも邪魔されない、特別なひとときをお過ごしいただけます。

離れ3棟
庭園内に点在する、独立した建物として配置

プライバシー重視
各棟に専用の箱庭を設置し、静けさを確保

サウナ＋温泉
専用サウナ＆水風呂の後、元湯自慢の美肌湯へ

こんな方に　おひとり様やカップルでの、静かなウェルネスのひととき





湯こもりの杜の詳細

ご利用の流れ

60分から利用可能

1

専用の離れへ

宿泊者はもちろん、隣接の日帰り温泉施設「百年の湯」経由で日帰りでもご利用いただけます

2

専用サウナ＆水風呂

1〜2名用の専用サウナ＆水風呂完備。温度計・タイマー付き。タオル・ポンチョ等のレンタルあり

3

サウナ、そして温泉へ

仕上げは、元湯自慢のとろりとした美肌の湯でクールダウン

4

2025年6月に新設

「湯こもりの杜」に隣接して、岩造りの庭園露天風呂も誕生しました

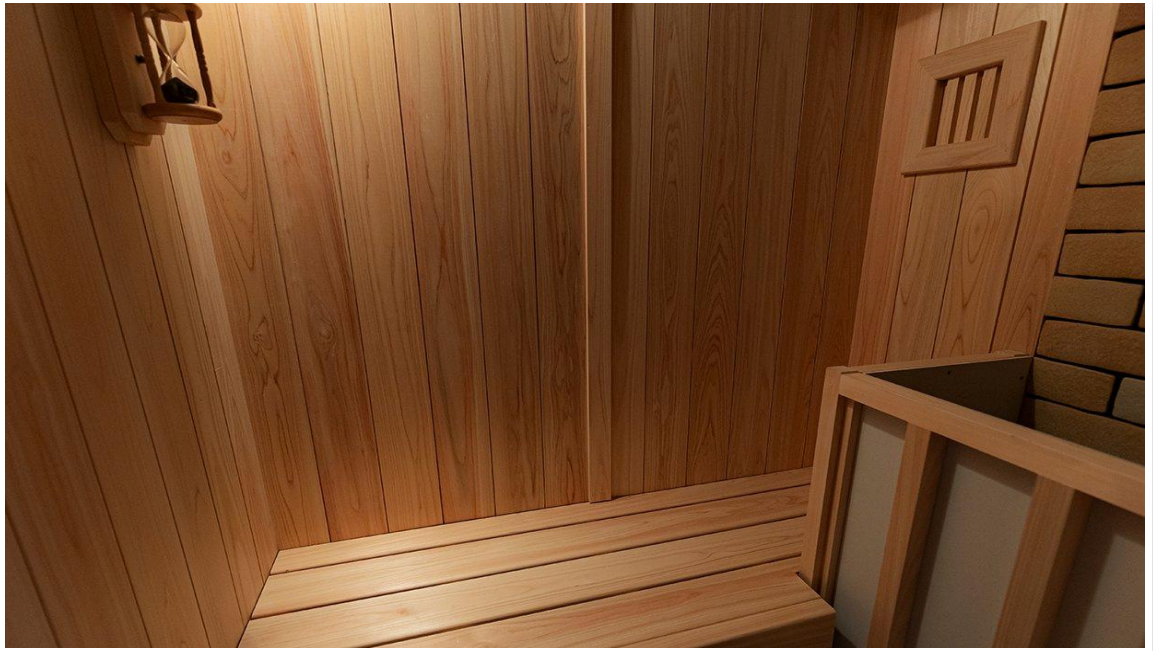



グループ他施設

他3施設のご紹介

簡単なご紹介です。詳細資料は別途ご用意いたします。



嬉野温泉・佐賀 ｜ 62室

ホテル華翠苑

- 最上階9階の空中露天風呂からの眺望
- 地下1階の大浴場と著名ガーデニストによる庭園露天風呂
- 季節の食材を使用した会席料理



嬉野温泉・佐賀 ｜ 38室

ハミルトン宇礼志野

- 洋館造りで、ノスタルジックな図書ラウンジも魅力
- 庭園内のピラミッド型石造り露天風呂
- 地元食材を使ったイタリアンディナーコース



長崎市野母崎 ｜ 17室

Nomon長崎

- 客室から世界遺産「軍艦島」を望める唯一のホテル
- 希少な高濃度炭酸泉
- 全室オーシャンビュー、2021年リニューアル

パートナーシップ

うれしの元湯と組むメリット

こだわりの食事

佐賀牛も使用した創作懐石をお楽しみいただけます

新しい訴求ポイント

2024年の全面リニューアルに加え、2025年新登場の「湯こもりの杜」という新しい話題性

好アクセス

西九州新幹線 嬉野温泉駅から車で5分、福岡空港から約80分

唯一無二のストーリー

100年を超える歴史と、日本三大美肌の湯という強力なブランド力





ありがとうございました

皆様のお客様を、嬉野温泉でお迎えできることを楽しみにしております。

うれしの元湯

〒843-0301　佐賀県嬉野市嬉野町大字下宿乙2202-8

www.motoyu-spa.co.jp