우레시노 온천 주변 안내도



시오타마을 (시오타츠) 주변 안내도

INFORMATION



교류 집회소

에도시대에 나가사키 가도의 슈쿠바 정으로 번창했던 시오타 정. 거리에는 지금도 백벽집들이 들어서있고, 중요 전통 건축물군 보존지구로 선정되어 있습니다.

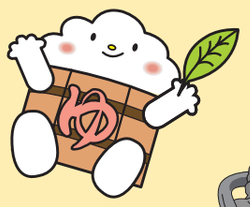

우레시노 온천 공식 캐릭터
유쯔라쿤

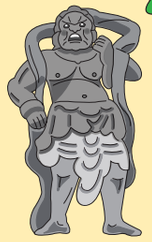

우레시노 고등학교
시오타 교사

죠자이지절「인왕상」

시오타
초등학교

1 죠자이지절
卍 2 3

4

우레시노 방면

은행

7 은행

6 경찰서

5

8 9

석상,시오타츠에 분포

시청 앞
(다케오 행)

우라타 강

구 시오타 강

시청 앞
(우레시노 행)

국도 498번선

시오타 중학교

시오타 공민관

보건 센터

주유소

우레시노시 시청
소금밭 청사

우레시노시
상공회

시청 앞
(가시마 행)

우레시노시 역사 민족 자료관
시오타 도서관

구 나가사키 가도

시오타
우체국

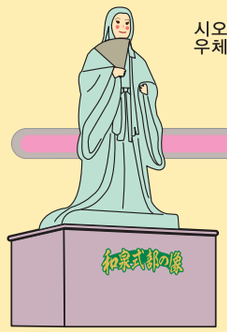

이즈미시키부 공원

시오타 강

특별 지원학교

난푸관

가시마
방면

시오타츠마치
나미테라스

10

11 卍 혼노지절

12 卍 쇼렌지절

13 卍 류덴지절

16

중요 전통 건축물군 보존지구 (구 나가사키 가도)

14

시오타츠 거리
교류 집회소
(검량소)

15

17

시오타 시모마치
(다케오 행)

시오타 시모마치
(가시마 행)



오쿠라하마
(하적장)

쇼핑 센터

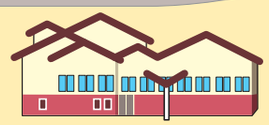

우레시노시 사회문화회관
「리버티」

중앙 공원

공용화장실

핑크존 : 와이파이

중요 전통 건축물군 지정

1. 조자이지 절 (와도시대 1년 / 708)
2. 구 무카이 가문 (에도시대 후기)
3. 구 경방단 둔지 [제1분단소]
4. 카즈키 가문 (에도시대 후기)
5. 니시 가문 (에도시대 후기)
6. 코야나기/타자기 가문 (에도시대 후기)
7. 요시도미 가문 (간세이시대 2년/ 1790)
8. 스기미츠 도자기점 (안세이시대 2년/ 1855)
9. 니시오카 가문 (안세이시대2년/ 1855)
10. 에구치 가문 (텐포시대 11년/ 1840)
11. 오구라 [하스이케 영지 쌀창고] (분카시대 10년/ 1813)
12. 혼노지절 (텐쇼시대 14년/ 1586)
13. 쇼렌지절 (메이도쿠시대 2년/ 1391)
14. 구 시모무라 가문 (에도시대 후기)
15. 오니자키 가문 (에도시대 후기)
16. 류덴지절 (텐쇼시대 12년/ 1583)
17. 엔다 가문 (쇼와시대 초기)

이 지도는 간소화된 지도입니다.거리 등 약간 다른 점 양해 부탁드립니다.

(주) 우레시노 온천 관광 협회 ☎ (0954) 43-0137
우레시노 온천 관광 안내소 ☎ (0954) 42-0336
우레시노 온천 여관 조합 ☎ (0954) 42-0240
우레시노 시청 관광 상공과 ☎ (0954) 42-3310
https://spa-u.net

북부 공원
쿠마 초등학교
시다야키노사토 박물관 (화상)
다케오 방면
시다노쿠라
히구치 병원
편의점
서점
시다바루
편의점
쿠마 우체국
시로이시 방면



시다야키노사토 박물관



2026 11월